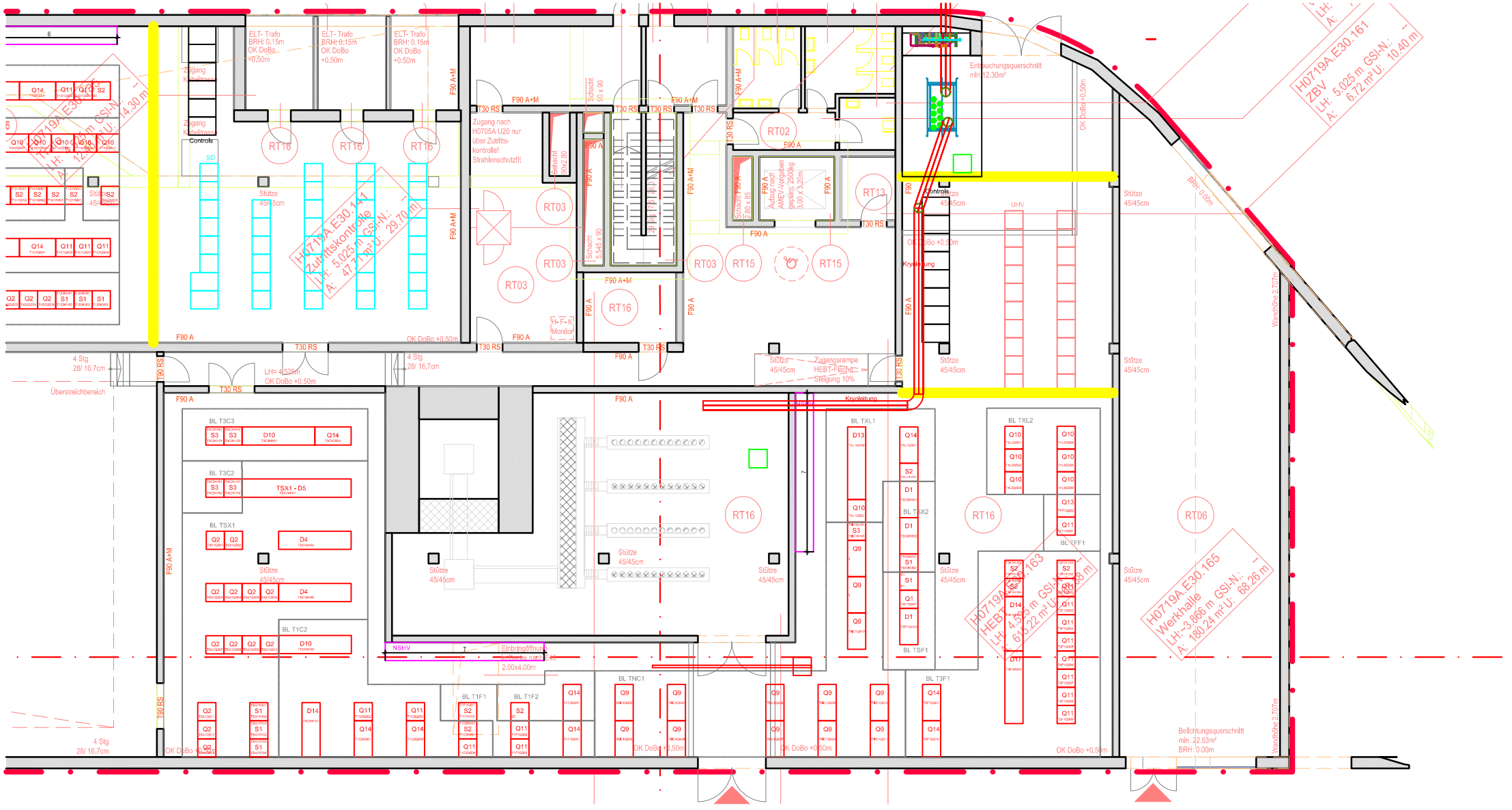

H0719A.E30.161
ZBV
LH: 5.025 m GSI-N.: --
A: 6.72 m² U: 10.40 m
H0719A.E30.141
Zutrittskontrolle
LH: 5.025 m GSI-N.: --
A: 47.71 m² U: 29.70 m
H0719A.E30.163
HEBT
LH: 4.525 m GSI-N.: --
A: 615.22 m² U: 68.58 m
H0719A.E30.165
Werkhalle
LH: -3.866 m GSI-N.: --
A: 180.24 m² U: 68.26 m
ELT- Trafo
BRH: 0.15m
OK DoBo
+0.50m
Zugang Kabeltrasse
Controls
Zugang nach H0705A U20 nur über Zutritts-kontrolle! Strahlenschutz!!!
Schacht 90x2.80
Schacht 90 x 90
Schacht 5.545 x 90
Schacht 2.80 x 85
Aufzug nach AMEV-Vorgaben geplant: 2500kg 3.00 x 3.20m
Entrauchungsquerschnitt min 12.30m²
Kryoleitung
Zugangsrampe HEBT-Fläche Steigung 10%
Stütze 45/45cm
Überstreichbereich
4 Stg 28/ 16.7cm
LH= 4.525m
OK DoBo +0.50m
Wandhöhe 2.707m
BRH: 0.00m
Bellichtungsquerschnitt min. 22.53m²
BRH: 0.00m
BL T3C3
BL T3C2
BL TSX1
BL T1C2
BL TXL1
BL TXL2
BL TSX2
BL TSF1
BL TFF1
BL T3F1
BL TNC1
BL T1F1
BL T1F2
TSX1 - D5
NSHV
Einbringöffnung
2.00x4.00m
RT16
RT03
RT02
RT13
RT15
RT06
F90 A
F90 A+M
T30 RS
T90 RS